

SCHEMA DI ISCRIZIONE

Da inviare mezzo mail a info@meetingworks.it

Dati del partecipante

Cognome e nome _____

Data di nascita _____ Luogo di nascita _____

Professione _____

Tel. _____ Mail _____

Dati per la fatturazione (dati obbligatori)

Intestatario fattura _____

Indirizzo _____

Città _____ Cap _____ Provincia _____

Codice Fiscale _____

P.IVA _____ Codice SDI (o PEC) _____

QUOTE DI PARTECIPAZIONE

QUOTA INTERA

€ 400,00 + IVA (Tot. € 488,00 iva compresa)

QUOTA AGEVOLATA

€ 330,00 + IVA (Tot. € 402,60 iva compresa)

Per iscrizioni pervenute entro il 31/12/2022

CONDIZIONI DI PARTECIPAZIONE

- La segreteria si riserva di annullare o rinviare il corso qualora non si dovesse raggiungere un numero minimo di partecipanti;
- La mancata partecipazione all'evento non prevede la restituzione della quota di iscrizione;
- In caso di annullamento o sospensione delle attività didattiche causa emergenza sanitaria Covid-19, le date verranno posticipate e riprogrammate. Non è previsto rimborso della quota di iscrizione.
- L'iscrizione sarà confermata ad avvenuto pagamento, effettuabile tramite:
Bonifico Bancario a favore di MEETINGWORKS s.r.l. IBAN: IT11W0306962522100000005288
Causale: Corso Dott. Prati - Nome città

POLICY DI CANCELLAZIONE

- In caso di rinuncia/cancellazione verrà effettuato un rimborso al netto dei diritti di Segreteria (50% della quota di iscrizione iva compresa) solo se la stessa sarà comunicata per iscritto alla Segreteria entro 30 giorni dalla data di inizio evento. Oltre tale termine, non è previsto nessun rimborso.

Con la presente autorizzo il trattamento dei miei dati personali ai sensi della REG. UE 2016/679 per finalità organizzative, fiscali, informative e dichiaro di aver visionato l'informativa privacy e la policy aziendale su <https://www.meetingworks.it/privacy/>.

Data Firma

LOCATION

BRESCIA - *Sabato 04 Febbraio 2023*

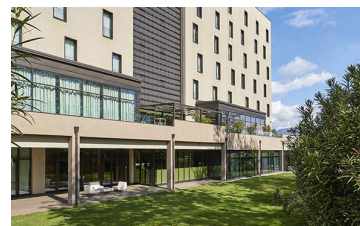

Blu Hotel Brixia

Via Sandro Pertini, 10
25014 Castenedolo BS

Tel. 030 273 3711

ROMA - *Sabato 25 Marzo 2023*



Crowne Plaza Roma - St. Peter's

Via Aurelia Antica, 415
00165 Roma RM

Tel. 06 66420

BARI - *Sabato 27 Maggio 2023*



Hotel Parco dei Principi

Via Vito Vasile extension
Viale Europa, 6 - 70132 Bari BA

Tel. 080 539 4811

Con il contributo di:



Segreteria Organizzativa

MEETINGWORKS SRL

Via N. Copernico, 2/B Int. C1 - 35013 - Cittadella (PD)
Tel. 049.9403896 - www.meetingworks.it

info@meetingworks.it



PTERIGOIDEI E ZIGOMATICI A CARICO IMMEDIATO IN CHIRURGIA GUIDATA

DAI PIU' SEMPLICI AI PIU' COMPLESSI

Un corso completo e definitivo che illustra tecniche sofisticate e avanzate per affrontare con sicurezza, tranquillità e predicibilità tutti i casi, anche estremi.

DOCT. ALBERTO PRATI

Evento
itinerante

BRESCIA

Blu Hotel Brixia

Sabato 04 Febbraio 2023

ROMA

Crowne Plaza Roma, St. Peter's

Sabato 25 Marzo 2023

BARI

Hotel Parco dei Principi

Sabato 27 Maggio 2023



OBIETTIVI DEL CORSO

Illustrare un protocollo per inserire gli pterigoidei in tutti i casi, anche estremi e impensabili, a carico immediato, in modo predicibile e sicuro, in chirurgia guidata e flapless.

Verrà inoltre illustrata una tecnica per inserire in modo altrettanto sicuro gli impianti zigomatici.

RELATORE

Dott. Alberto Prati

*Medico Chirurgo,
Specialista in Odontostomatologia.*



Inizia l'attività Implantologica nel 1990 con la scuola Branemark e prosegue con i corsi su rialzi di seno di Simion, Saha Jovanovic e del Prof. Abejan dell'Università di Brest. Autore di pubblicazioni in particolare sul Journal of Prosthetic Dentistry sull'Implantoprotesi. Relatore sull'impiego di software radiologici per l'inserimento implantare. Master di II livello in Implantologia Zigomatica, Università degli Studi di Pisa.



PROGRAMMA

delle giornate

Ore 08:45 Registrazione dei partecipanti

Ore 09:00

- INTRODUZIONE AL CORSO

Ore 09:30

- ANATOMIA MASCELLARE;
- FUNZIONAMENTO DEI SOFTWARE RADIOLOGICI;
- ANATOMIA RADIOLOGICA.

Ore 11:00 Coffee break

Ore 11:30

- RACCOLTA DATI E PROGETTAZIONE

Ore 13:00 Lunch break

Ore 14:30

- PROGETTAZIONE SOFTWARE GUIDATA E REALIZZAZIONE DI GUIDA CHIRURGICA;
- SPIEGAZIONE DEL KIT CHIRURGICO;
- CARATTERISTICHE DELL'IMPIANTO E TECNICA DI INSERIMENTO;
- IMPIANTI ZIGOMATICI: PROGETTAZIONE E TECNICA CHIRURGICA SEMPLIFICATA.

Ore 16:30 Discussione finale

Ore 17:00 Conclusione dei lavori

LOCATIONS

04 Febbraio

BRESCIA



25 Marzo

ROMA



27 Maggio

BARI

